

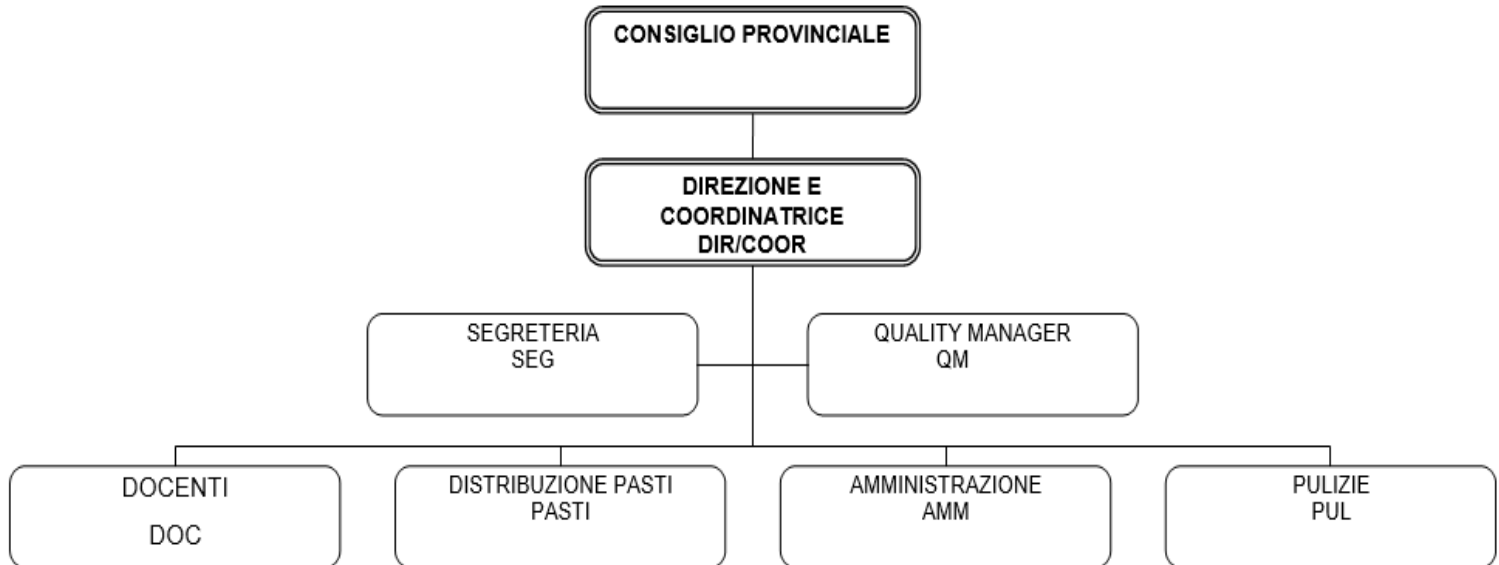

ORGANIGRAMMA a. s. 2019/2020





C e D) conto annuale del personale e relativi dati.

DATI DEL PERSONALE a.s. 2019/2020

Personale	Tempo Indeterminato	Tempo Determinato	Totale
Docenti	9	2	11
Di cui di sostegno	0	1	1
Doposcuoliste	(Tempo indeterminato ciclico)2	1	3
Segreterie ed ausiliari	5	0	5
Totale	16	4	20

TASSI DI ASSENZA a.s. 2019/2020

Scuola	Descrizione	Dati
Scuola Primaria "Mater Amabilis"	Ore lavorabili	13.876 h
	Ore di assenza	425,25 h
	Percentuale	3,07 %

PER LE INFORMAZIONI RELATIVE AL COSTO DEL PERSONALE SI RIMANDA AL BILANCIO ANALITICO CONSUNTIVO VEDI PUNTO E.



E) Bilancio consuntivo analitico e commento bilancio preventivo

BILANCIO		01.09.2019 - 31.08.2020	LEGNAGO	
COSTI			RICAVI	
Acquisto Derrate / Servizio Refezione		13.806,00	Contributi da famiglie	313.257,89
Materiale didattico		3.786,39	Contributi per refezione	53.770,00
Assicurazione allievi			Contributi per progetti	5.608,77
	<i>Costi diretti</i>	17.592,39	Contributi da Enti Pubblici (MPI, Regione, Comune)	189.196,68
Retribuzioni lorde personale direttivo			Proventi diversi	865,00
Retribuzioni lorde personale docente			Affitti agevolazioni	
Retribuzioni lorde personale non docente			<i>Ricavi ordinari</i>	362.698,30
Altre spese personale		348.998,12	Erogazioni liberali straord.	
	<i>Costi diretti personale</i>	348.998,12	Proventi da enti privati	
			<i>Ricavi accessori</i>	
Collaborazioni esterne		10.633,80	<i>Proventi finanziari</i>	996,10
Impresa di pulizia			<i>Plusvalenze sopravv. attive</i>	397,68
Assicurazioni immobili		10.693,36		
Spese per attivita' extracurricolari		3.876,50		
Vigilanza		735,68		
Corsi e convegni e aggiornamenti personale				
Costi non altrove classificati		1.150,34		
	<i>Costi diretti servizi</i>	27.089,68		
Riscaldamento e gas		20.641,00		
Acqua		4.132,71		
Energia elettrica		5.486,38		
Utenze refezione				
Spese telefoniche		3.747,08		
Canoni internet e servizi telematici		88,45		
Consulenza tecnica				
Consulenza amministrativa/ gestionale				
Materiale di pulizia		2.775,38		
Spese di pubblicità		409,75		
Giardinaggio		622,20		
	<i>Costi indiretti</i>	37.902,95		
Abbonamenti libri e riviste		4,13		
Cancelleria		884,80		
Spese postali e valori bollati		165,63		
Quote associative		620,00		
Imposte e tasse		1.880,30		
Altre spese di gestione		206,93		
	<i>Oneri diversi di gestione</i>	3.761,79		
	<i>Manutenzioni</i>	10.637,84		
	<i>Oneri finanziari</i>	194,20		
	<i>Minusval e sopravv. Pass.</i>	3.444,00		
	<i>Irap</i>	3.918,42		
	Totale Costi	455.539,39	Totale Ricavi	364.092,08
			Utile di esercizio	108.532,69
	<i>Ammortamenti</i>	17.446,42	Risultato gestione attivita' 1° Livello	108.532,69
	<i>Costi personale religioso</i>	15.669,87	Risultato gestione attivita' 2° Livello	91.086,27
			Risultato gestione attivita' 3° Livello	75.416,40

CON LA PRESENTE SI ATTESTA CHE, IN ASSENZA DI BILANCIO PREVENTIVO APPROVATO, IL COMPUTO DELLE SPESE SI PUO' CONSIDERARE COERENTE CON QUELLE DELL'ANNO SCORSO.



F) informazioni dati immobili e gestione del patrimonio.

DATI IMMOBILI a.s. 2019/2020

Informazioni	Dati	Dati
Generali	Indirizzo	Via De Massari, 8 – Legnago (VR)
	Mq	3916,52
	Titolo di possesso	Proprietà
	Proprietario	Figlie della Carità Canossiane
	Scuole Presenti	Scuola Primaria "Mater Amabilis"
Spazi	Mensa	Sì
	Palestra	Sì
	Teatro	Sì
	Spazi esterni	Cortile interno, giardino, campo da calcio

DATI IMMOBILI a.s. 2020/2021

Informazioni	Dati	Dati
Generali	Indirizzo	Via De Massari, 8 – Legnago (VR)
	Mq	3916,52
	Titolo di possesso	Proprietà
	Proprietario	Figlie della Carità Canossiane
	Scuole Presenti	Scuola Primaria "Mater Amabilis"
Spazi	Mensa	No (Sale Mensa riconvertite in aule per emergenza COVID)
	Palestra	Sì
	Teatro	Sì
	Spazi esterni	Cortile interno, giardino, campo da calcio

PER GLI ATTI DI GESTIONE DEL PATRIMONIO SI RIMANDA AL BILANCIO ALLEGATO VEDI PUNTO E.