

DL 73/2021 SOSTEGNI BIS - ADEMPIMENTI AGLI OBBLIGHI DI LEGGE

a) Organizzazione interna

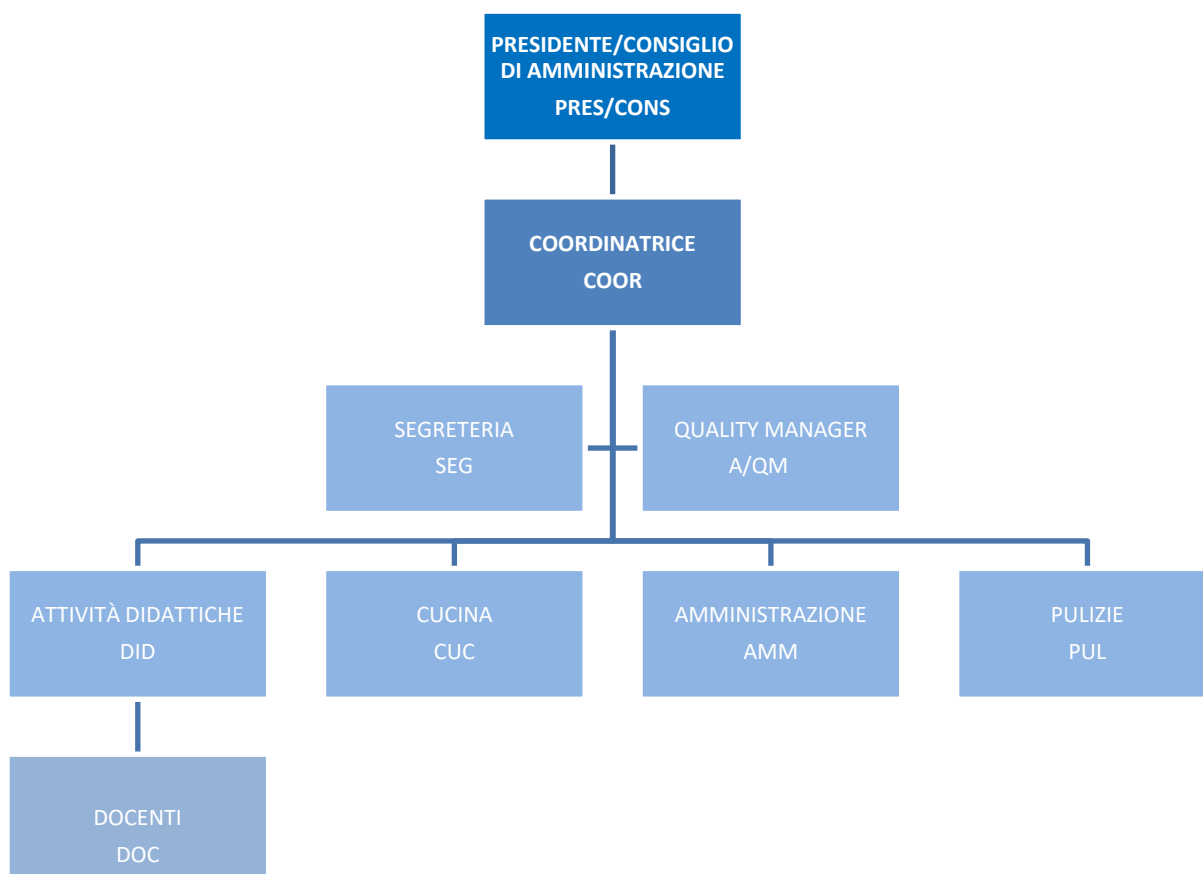

c e d) Conto annuale del personale e relativi dati

CONTO ANNUALE DEL PERSONALE a.s. 2019/2020

Personale	Tempo Indeterminato	Tempo Determinato	Totale
Docenti	7	0	7
Di cui di sostegno	0	0	0
Segreterie ed ausiliari	5	2	7
Totale	12	2	14

Nella tabella sopra riportata sono presenti i dati richiesti al **punto d)**, pertinenti al personale in servizio con contratto a tempo determinato.

TASSI DI ASSENZA a.s. 2019/2020

Scuola	Descrizione	Dati
Associazione Scuola	Ore lavorabili	20.925,00
Materna “Davide De	Ore di assenza	1.577,00
Massari”	Percentuale	7,54 %

N.B. Per le informazioni riguardanti il costo del personale e relative spese sostenute si rimanda al bilancio consuntivo analitico 2020 di seguito riportato



e) Conto consuntivo analitico 2020 e commento relativo al bilancio preventivo

BILANCIO		01.01.2020 - 31-12-2020	LEGNAGO MATERNA	
COSTI			RICAVI	
Acquisto Derrate / Servizio Refezione	26.672,81		Contributi da famiglie	128.500,00
Materiale didattico	5.427,53		Contributi per refezione	20.176,35
Assicurazione allievi			Contributi per progetti	
Costi diretti	32.100,34		Contributi da Enti Pubblici (MPI, Regione, Comune)	210.301,13
Retribuzioni lorde personale direttivo			Proventi diversi	209,00
Retribuzioni lorde personale docente			Affitti	
Retribuzioni lorde personale non docente			<i>agevolazioni</i>	
Altre spese personale	214.522,34		Ricavi ordinari	359.186,48
Costi diretti personale	214.522,34		Erogazioni liberali straord.	
			Proventi da enti privati	
			Ricavi accessori	365,62
			Proventi finanziari	
Collaborazioni esterne	16.483,35		Plusvalenze sopravv. attive	4.180,45
Impresa di pulizia				
Assicurazioni Immobili	5.413,71			
Spese per attivita' extracurricolari				
Vigilanza	3.489,82			
Corsi e convegni e aggiornamenti personale	2.423,41			
Costi non altrove classificati	1.337,38			
Costi diretti servizi	29.145,67			
Riscaldamento e gas	14.485,90			
Acqua	3.345,65			
Energia elettrica	5.675,17			
Utenze refezione				
Spese telefoniche	1.095,61			
Canoni internet e servizi telematici				
Consulenza tecnica				
Consulenza amministrativa/ gestionale				
Materiale di pulizia	7.676,89			
Spese di pubblicità	238,48			
Costi indiretti	32.517,70			
Abbonamenti libri e riviste	3,55			
Cancelleria	123,44			
Spese postali e valori bollati	164,21			
Quote associative	2.027,70			
Imposte e tasse	1.507,76			
Altre spese di gestione	30.351,27			
Oneri diversi di gestione	34.177,93			
Manutenzioni	15.517,90			
Oneri finanziari	1.313,03			
Minusval e sopravv. Pass.	5.211,29			
trap				
Totale Costi	364.506,20		Totale Ricavi	363.732,55
Ammortamenti	14.272,55		Perdita di esercizio	-773,65
Costi personale religioso			Risultato gestione attività 1° Livello	-773,65
			Risultato gestione attività 2° Livello	-15.046,20
			Risultato gestione attività 3° Livello	-15.046,20

N.B. Con la presente si attesta che, in assenza di bilancio preventivo approvato, il computo delle spese si puo' considerare coerente con l'anno precedente.



f) Informazioni relative ai beni immobili e agli Atti di gestione del patrimonio

DATI IMMOBILI a.s. 2019/2020

Informazioni	Dati	Dati
Generali	Indirizzo	Via De Massari, 8 – Legnago (VR)
	Mq	4.084 (comprensivi di spazi interni ed esterni)
	Titolo di possesso	Comodato
	Proprietario	Casa Religiosa delle Figlie della Carità Canossiane
	Scuole Presenti	Associazione Scuola Materna “Davide De Massari”
Spazi	Mensa	Sì
	Palestra	No
	Teatro	No
	Spazi esterni	Cortile interno, giardino, campo da calcio

DATI IMMOBILI a.s. 2020/2021

Informazioni	Dati	Dati
Generali	Indirizzo	Via De Massari, 8 – Legnago (VR)
	Mq	4.084 (comprensivi di spazi interni ed esterni)
	Titolo di possesso	Comodato
	Proprietario	Casa Religiosa delle Figlie della Carità Canossiane
	Scuole Presenti	Associazione Scuola Materna “Davide De Massari”
Spazi	Mensa	No (Sala Mensa riconvertita in spazio ricreativo - causa emergenza COVID)
	Palestra	No
	Teatro	No
	Spazi esterni	Cortile interno, giardino, campo da calcio

Per gli Atti di gestione del patrimonio si rimanda al bilancio riportato - punto e)

